TECNOSERVICE'21 srl
by Tinti Sergio
Via Carlo Pisacane, 134
61032 Fano (PU) Italy
P.IVA IT0200411413

Tel. +39 0721 805911
FAX +39 0721 809794
e-mail: staff@technochef.it
www.technochef.it
www.technochef.eu

Services and Technologies for professional catering since 1973

FICHE TECHNIQUE

Puissance thermique (Kw)	21,5
poids net (Kg)	35
poids brut (Kg)	41
largeur (mm)	800
profondeur (mm)	700
hauteur (mm)	290

DESCRIPTION PROFESSIONELLE

CUISINIÈRE À GAZ à 4 BRÛLEURS SUPÉRIEURS, Ligne MACROS 700, Série ECO POWER :

- **plan de travail** et **façades en acier inoxydable AISI 304** ;
- **brûleurs entièrement en fonte** , **garantis à vie** , actionnés par un robinet à valve et fixés de manière étanche au **plan de cuisson en acier embouti AISI 304** ;
- **thermocouple de sécurité** et **flamme pilote du brûleur protégées par un couvercle en laiton** pour un nettoyage et un entretien faciles ;
- Brûleurs **de 90 mm entièrement en fonte** , avec régulation jusqu'à 3,5 kW, **et 120 mm** , avec régulation jusqu'à 6 kW ;
- **puissance feu ouvert n°x kW** : **1 x 3,5 kW** + **3 x 6 kW** ;
- Pieds réglables;
- **2 ans de garantie** .

Marquage CE
Fabriqué en Italie

CODE	DESCRIPTION	PRIX/LIVRAISON
BS-G7F4BPW	CUISINIÈRE À GAZ 4 FEUX TOP, BERTO'S, ligne MACROS 700, série ECO POWER, puissance thermique Kw.21,5, Poids 35 Kg, dim.mm.800x700x290h	**€ 1.035,86** *TVA exclue* **Expédition à calculer** **Livraison** 15 à 25 jours

TECHNO CHEF

Macros 700

eco power

n.	1	3
Ø mm	90	120
kW	**3,5**	**6**
kcal/h	3.010	5.160
Btu/h	11.942	20.472
kW	**21,5**	
kcal/h	18.490	
Btu/h	73.358	
G30/G31	kg/h	1,70
G20	m³/h	2,28
G25	m³/h	2,65

TOT.

TECHNO CHEF

Macros 700

eco power

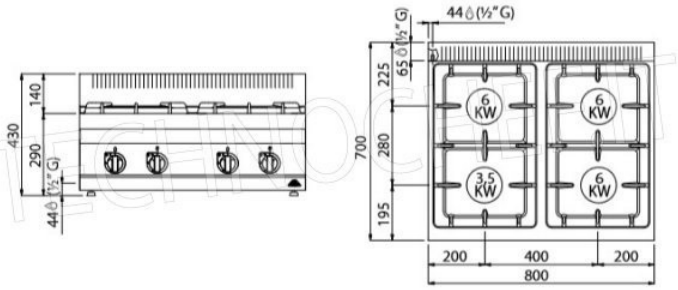

Macros 700

ECO POWER

3,5 kW

6 kW

15
models

TECHNOCHEF.IT